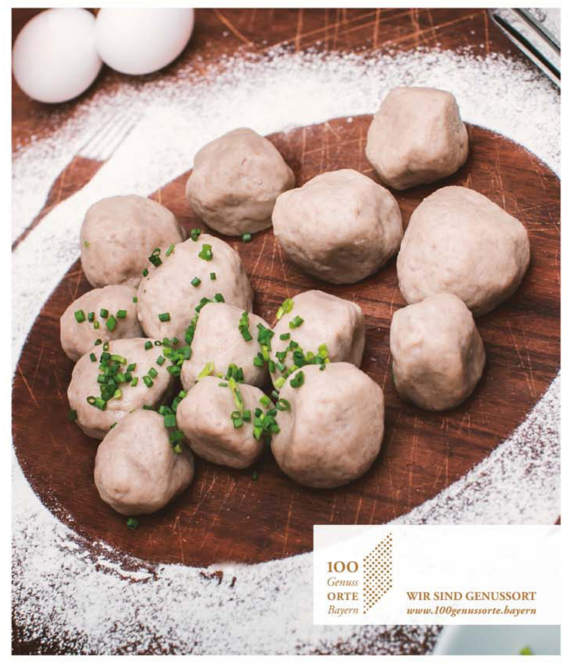

OFFIZIELLER STADTPLAN DER STADT DEGGENDORF

IMPRESSUM: Medieninhaber und Herausgeber: Schubert & Franzke, Kartografischer Verlag, A-3100 St. Pölten, Kranzbichlerstraße 57, Tel. +43 (0)2742/78501-0, Fax DW-15, E-Mail: office@schubert-franzke.com, www.schubert-franzke.com – In Zusammenarbeit mit der Stadt Deggendorf / Tourist Information, Pfleggasse 9, 94469 Deggendorf, Tel. +49 (0)991/2960-535, tourismus@deggendorf.de, www.deggendorf.de. Idee, Kartografie und Gesamtproduktion: Schubert & Franzke, St. Pölten. Alle Angaben wurden mit größter Sorgfalt erhoben, erfolgen jedoch ohne Gewähr und erheben nicht Anspruch auf Vollständigkeit. Änderungen und Druckfehler vorbehalten. Stand: August 2020. ISBN 978-3-7056-3211-0

Dieses Werk genießt für den Verlag Schubert & Franzke Ges.m.b.H., St. Pölten, Urheberrechtsschutz. Jede Vervielfältigung oder Nachahmung wird verfolgt. © Copyright by Schubert & Franzke Ges.m.b.H., A-3100 St. Pölten 2020

TOURIST INFORMATION
STADT DEGGENDORF
Oberer Stadtplatz 1 · 94469 Deggendorf
Tel. 0991 2960-535 · tourismus@deggendorf.de
www.deggendorf.de

DEGGENDORF
ERLEBEN & ENTDECKEN

L(i)ebenswerte Donaustadt

Mit der Landesgartenschau 2014 entstand ein nachhaltiges Freizeit- und Erholungsgebiet, das nur wenige Gehminuten vom Stadtkern entfernt liegt. Eine 500 Meter lange Donauuferpromenade führt direkt am Wasser entlang und im rund sechs Hektar großen Donaupark heißt es „Auszeit nehmen".

Für glänzende Kinderaugen sorgt die 2.000 Quadratmeter große Spielfläche mit den beiden Spielplatz-Arealen „Weidenversteck" und „Donauspiel".

Aktivurlaub oder Familienzeit?

Deggendorf pulsiert vor Leben. Im Stadtgebiet bieten 800 Meter Höhenunterschied ein abwechslungsreiches Urlaubsabenteuer: Wandern, Mountainbiken und Langlaufen in den höheren Lagen - Einkaufen, Erholen und Genießen in der Innenstadt und an der Donau.

Isar- und Donauradweg laden zum Panorama-Radeln ein und in der Innenstadt gibt es zahlreiche Baudenkmäler und Sehenswürdigkeiten zu entdecken.

Doch auch im Winter kann Freizeit in Deggendorf in vollen Zügen genossen werden. Mit einer Länge von 700 Metern und einem Höhenunterschied von 70 Metern ist der städtische „Hausberg" in Greising der ideale Ski- und Snowboardhang für Jung und Alt. Langlauffreunde und Spaziergänger kommen ebenfalls auf ihre Kosten. Gut gespurte Loipen in traumhafter Umgebung und romantische Winterwanderwege bieten Entschleunigung im rasanten Alltag.

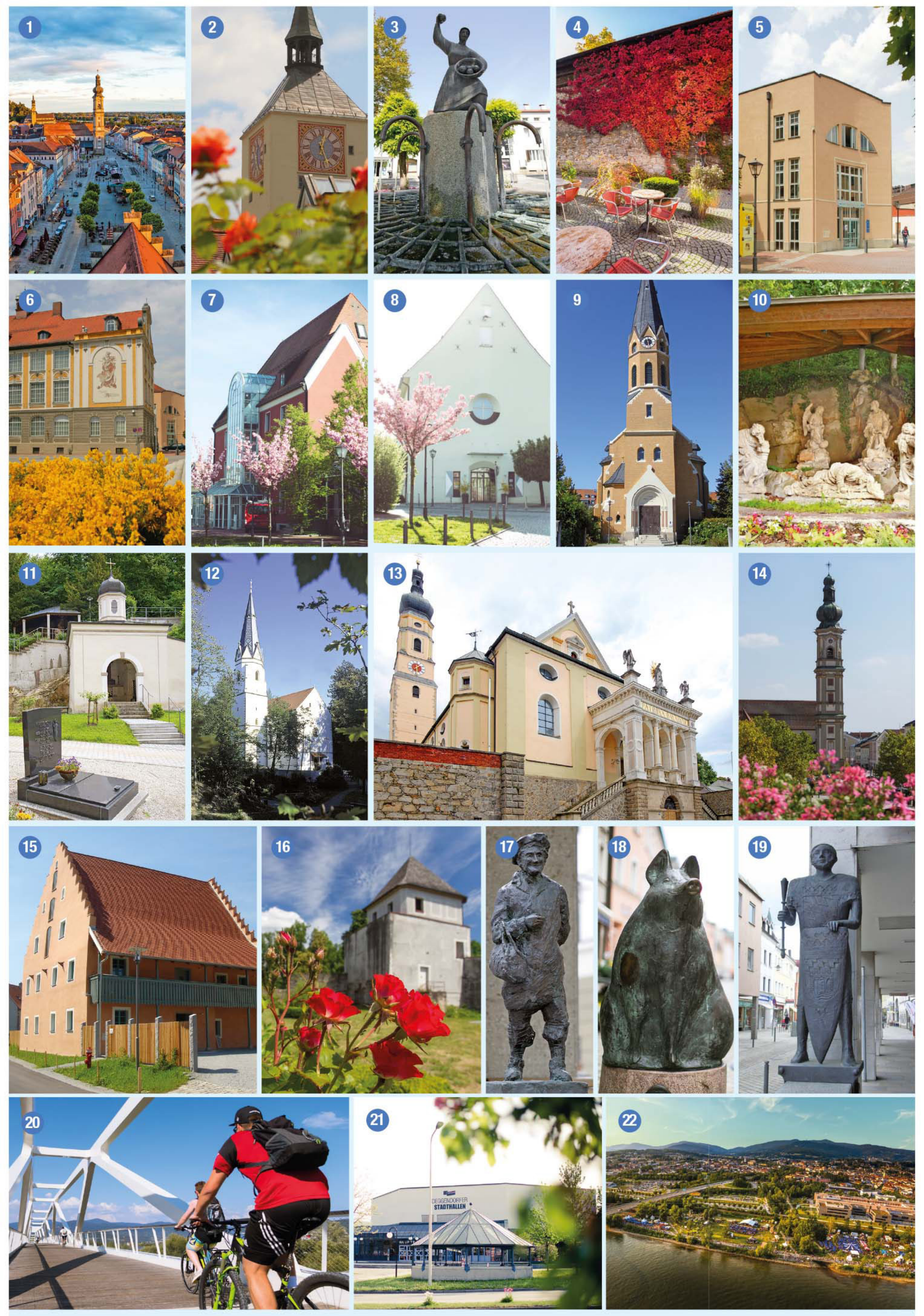

1 Stadtplätze: Luitpoldplatz und Oberer Stadtplatz (f3)
Hier ist der historische „birnenförmige" Stadtgrundriss noch vollständig nachvollziehbar. Er wird durchzogen von einem breiten Straßenmarkt, in dessen Mitte sich das historische Alte Rathaus erhebt.

2 Altes Rathaus (f3)
Das Alte Rathaus mit dem gotischen Turm wurde 1535 erbaut und ist eines der Wahrzeichen Deggendorfs. Beachtenswert sind die am Treppengiebel angebrachten Steinplatten mit bayerischem Wappen und dem Stadtwappen aus der Erbauungszeit sowie die Sohlbänke der Fenster mit den faszinierenden Fabeltieren und Fratzenköpfen. Geschichtsträchtig sind auch die beiden durch Ketten verbundenen Steinkugeln, die an der Südfassade hängen (Schandkugeln aus dem Mittelalter). Die historische Türmerwohnung ist im Rahmen einer Stadtführung zu besichtigen.

3 Brunnen „Die Knödelwerferin" (f3)
Der Sage nach wurde Deggendorf 1266 vor der Erstürmung durch die Truppen von Ottokar von Böhmen gerettet, weil die Frau des damaligen Bürgermeisters einen feindlichen Späher mit Hilfe eines gerade zubereiteten Knödels in die Flucht schlug. Die imposante Figur der Knödelwerferin erinnert an diese Sage.

4 Historische Stadtmauer (f3)
Noch bis heute kann man rund 30 Meter der historischen Stadtmauer mit hölzernem Wehrgang aus dem 14. Jahrhundert besichtigen.

5 Stadtbibliothek (f4)
Die Stadtbibliothek zählt zu den architektonisch schönsten Bibliotheken Bayerns. Rund 70.000 Medien laden zum Verweilen ein und vielfältige Veranstaltungen runden das Angebot ab.

6 Stadtmuseum (f4)
Das Stadtmuseum richtet in seiner Dauerausstellung „Wir sind Deggendorf" einen multiperspektivischen Blick auf die Stadt und ihre Bewohner. Außerdem stehen die umstrittene Wallfahrt, „Deggendorfer Gnad", eine biedermeierliche Apothekeneinrichtung und eine barocke Jahreskrippe im Mittelpunkt. Die Stadtgalerie im Stadtmuseum zeigt wechselnde Kunstausstellungen. Regelmäßig werden auch Mitmachausstellungen für die ganze Familie angeboten. Weitere Infos: stadtmuseum.deggendorf.de

7 Handwerksmuseum (g4)
Das Handwerksmuseum – das einzige in ganz Niederbayern – informiert mit wechselnden Ausstellungen über die regionale Handwerksgeschichte. Weitere Infos: handwerksmuseum.deggendorf.de

8 Kapuzinerstadl (g4)
Im Kapuzinerstadl erleben Sie Jazz, Blues, Klassik, Folk sowie Kunstausstellungen in einem bemerkenswerten Gebäude mit Geschichte. www.kulturviertel-deggendorf.de

9 Auferstehungskirche (f1)
Die protestantische Kirche in Deggendorf wurde 1898/99 im neugotischen Stil nach Plänen des Münchner Architekten Carl Lemmes errichtet.

10 Kreuzweggruppe (g5)
Die Steinfiguren stammen aus dem Ende des 17. Jhdts. und wurden von Casper Aman (1616 – 1699), einem bekannten Sohn der Stadt, gestiftet.

11 Heilig-Grab-Kapelle (f5-g5)
Auf dem Friedhof errichtet, ist sie ein Zeichen für die Auferstehung Christi. Im Innenraum der Kapelle schließt sich auf der Südseite die Grabkammer an.

12 Geiersbergkirche (h5, I7 umseitig)
Die gotische Wallfahrtskirche aus dem 15. Jahrhundert ist berühmt für ihre kultur- und medizinhistorischen Votivtafeln. Die älteste Tafel geht auf das Jahr 1483 zurück.

13 Pfarrkirche Mariä Himmelfahrt (f5)
In den Jahren 1656/ 57 wurde das prächtige Gotteshaus als barocke Basilika neu erbaut. Besonders beachtenswert ist der Baldachin-Hochaltar.

14 Heilig Grabkirche „St. Peter und Paul" (f4)
Die gotische Grabkirche stammt aus der Zeit zwischen 1338 und 1360. Der erst 1727 vollendete Turm gilt als einer der wohl schönsten Barocktürme Süddeutschlands.

15 Schiffmeisterhaus (f5, H7 umseitig)
Das denkmalgeschützte Schiffmeisterhaus ist eines der ältesten Bürgerhäuser Deggendorfs. Die Bausubstanz des Gebäudes reicht bis in das Mittelalter. Seine heutige Gestalt erhielt es im 18. Jahrhundert. Wechselnde Ausstellungen zu den Themenbereichen Wasser, Gesundheit, Umwelt und Energie werden ebenso angeboten wie eine Raststelle für Radfahrer. www.schiffmeisterhaus.de

16 Burgruine Natternberg (f5, C7 umseitig)
Wer sich heute auf den Natternberg begibt, findet nicht nur Trümmer von Wehrmauern und Wällen, sondern auch eine herrliche Aussicht über die Donau und das Hügelland des Bayerischen Waldes.

17 Sammer Xidi (f3)
Das Deggendorfer Original Sammer Xidi wurde 1896 geboren und war bekannt und geschätzt als Kenner aller Pilz- und Kräuterarten.

18 Sau „Rosa" (f3)
In der auch „Saugasse" genannte Pfleggasse erinnert seit 2001 die Sau „Rosa" an den früher regelmäßig abgehaltenen Ferkelmarkt. Reibt man gleichzeitig an der Nase und am rechten Vorderbein, bringt es einer Sage nach Glück.

19 Heroldsfigur (e3-f3)
An den ursprünglichen Straßennamen „Heroldsstraße" erinnert Herold Max von Mühlenberg an der Stelle des ehemaligen Stadttors.

20 Geh- und Radwegbrücke (b4)
Deggendorfs architektonisch beeindruckende und preisgekrönte Verbindung zwischen dem Donaupark und dem Stadtteil Fischerdorf für Fußgänger und Radfahrer.

21 Deggendorfer Stadthallen (e4)
Die Deggendorfer Stadthallen gelten als kultureller Mittelpunkt der Region und bieten namhafte Künstler und Events über das Jahr hinweg.

22 Donaupark (b2-d5)
6.000 Quadratmeter Grünfläche mit Donau-Strandbar laden zum Flanieren, Entspannen und Spielen ein. Entstanden ist das Gelände in seiner heutigen Form im Zuge der Landesgartenschau 2014.

© Stadt Deggendorf / Stadtmarketing Deggendorf e.V.

STADT DEGGENDORF

DEGGENDORF
Ankommen. Erleben. Wohlfühlen.

www.deggendorf.de

TWD *Fibres*

SPINNING THE FUTURE

Kunertstraße 1 | 94469 Deggendorf

Tel: +49 (0)9901 79-0 | info@twd-fibres.de | www.twd-fibres.de

Suchfeld im Plan L1-M1

Kerzen direkt vom Hersteller aus Deggendorf

Besuchen Sie unseren Fabrikverkauf im Kulturviertel.
Sie finden uns gegenüber des Stadtmuseums.

ÖFFNUNGSZEITEN:

Mo: 9 - 13 Uhr, Di-Fr: 9 - 17 Uhr, Sa: 9.30 - 13 Uhr

Wiedemann GmbH , Maria-Ward-Platz 6 , 94469 Deggendorf

Tel: 0991 / 370 70 - 50

E-Mail: laden@wiedemann-kerzen.de

www.wiedemann-kerzen.de

green candle

Suchfeld im Plan p4 umseitig

TAVERNA

SINANTISI

Traditionelle griechische Küche mit authentischen Gerichten, darunter Klassiker wie Gyros und Zaziki, Lammgerichte sowie Grillteller und mit Liebe zubereitete Fischspezialitäten. Frisches, saisonales Gemüse und leckere Salate. Große Auswahl erlesener Rot- und Weißweine.

Alle Gerichte auch zum Mitnehmen!

Öffnungszeiten: DI – SO 11:00 – 14:00 / 17:00 – 22:00
MONTAG Ruhetag (außer Feiertage)

Prellingerstraße 9 · 94469 Deggendorf

Tel. 0991 99 59 23 99

www.taverna-sinantisi.de

Suchfeld im Plan H4

GUT ALTHOLZ
LANDHOTEL · RESTAURANT

Gut Altholz liegt inmitten der Isarauen, Europas größtem naturbelassenem Mündungsgebiet. Unsere 9 Doppelzimmer, die im Seitentrakt der Herrenhauses untergebracht sind, bieten Ihnen den Komfort für eine gepflegte englische Landpartie, und nicht selten erblicken Sie von Ihrem Zimmer aus die heimische Tierwelt. Genießen Sie die Ruhe im Landhotel. Nutzen Sie unser kostenfreies WLAN. Das Restaurant Gut Altholz bietet als A-la-carte-Restaurant kulinarische lokale und internationale Genüsse, sowie exquisite Tropfen aus Weinkeller und Fass.

GUT ALTHOLZ
Landhotel und Restaurant Hutter OHG
Altholz 6, D-94447 Plattling
Tel. +49 (0)991-7320, info@gut-altholz.de
www.gut-altholz.de

Suchfeld im Plan F10

Orts- und Straßenverzeichnis

Suchbildungen mit Kleinbuchstaben – siehe Zentrumsplan umseitig

Ackerloh c4
A.-Gorgosch-Straße I8-I9
Adalbert-Stifter-Straße
f2; h2-h3
Albrecht-Dürer-Straße J5-K4
Alteberg F3
Altebergerstraße F4-G4
Alois-Schnaittenbeer-Straße G4-H4
Altbachweg I4
Alte Poststraße F1
Alter Bahnhof G7
Altfriedstraße F9-G7
Altstraße H4
Am Altbach I4
Am Anger G2
Am Baggerfeld H4
Am Bahndamm E7-F7
Am Buchholz L10
Am Hammermühlbach I4
Am Heidegrund I5; h2
Am Königshof H1
Am Ochsenhof I5
Am Rhea L10
Am Sand H5; g2-g3
Am Stadtpark H4
Am Stauweiher I4
Am Steinobjekt L10
Am Tagelberg F5-G5; b1-c1
Am Waffenhammer I4-J4
Amanstraße H5; f1-f2
An der Lailach F5; a2
An der Mühle I4
An der Stadtmauer f3
Angerfeld G1-H2
Angermühle H5; e3-f2
Deggendorfer Straße C7-D7
Apotiner Straße I9-J8
Arberstraße F4
Asamstraße J5
Auf der Windschnur
F5-G5; a2-b2
Auweg I6
Auweisenstraße J3

Bachstraße H5; e1
Bahnhofstraße
G5-H6; c1-d3
Beethovenweg (E.-w.) F4
Berger Straße G4
Bergstraße L10
Betriebsstraße B7
Birkenstraße C7-D7
Birkenweg I5; h2
Blaustraße F4-G4
Blumenstraße G5; d1-e1
Böhmerwaldstraße I5
Brückgasse H6; f3
Breitenberg J5-K5
Breslauer Straße H3-H4
Bruckstraße K3
Bruckhofstraße H3
Bruckmenweg (Br.-w.) F5
Brunckstraße H6
Brunnenstraße C7
Brunnwiesenstraße F7
Buchstraße K9
Buchenstraße I6-I5
Burghildestraße I4
Burgmühlstraße K10-K11
Burgweg C7
Buxistaur-(Ch.-)Winckler-Weg B8
Gillestin-(C.-)Maier-Weg C7
Dahlienstraße A9
Damm G7
Danziger Straße L3
Deggenau J8
Deggenauer Straße I8
Deggendorfer Straße C7-D7
Dettenstraße G5; c1-d1
Dieter-Görlitz-Platz e5
Donaustraße E7
Donnersberger Weg K3
Dorfstraße L10-L11
Dreiesseckweg G4
Dr.-Graisher-Straße I4-I3

Dr.-Kollmann-Straße G4
Dr.-Leicht-Straße G3
Dr.-Maily-Straße I5
Dr.-Pfahler-Straße
H5; f1-g1
Dr.-Reiss-Straße F4-G4
Dr.-Sell-Straße I5
Dr.-Stich-Straße H6; g6-g7
Drehbornerjugendstraße F4

Ernhofstraße F5; a1-b1
Edlmairstraße G6; d5-e4
Egger Straße F2-H4
Eginger Straße G6; b4-c4
Eichberger Straße L10
Eichendorfstraße I6-I5
Eichthalstraße F4
Einkind I2
Elmering J7-K7
Elsenstraße J8
Emil-Slimstoch-Weg J6
Erlenstraße D7
Esterhazistraße I8-J8

Fälkensteinstraße F5-F4
Färbergraben g3
Fichtenstraße K2
Friedsteiner Straße H7-I7
Finsthofstraße A7
Fischerdorf G8-H8
Fischerweg H7
Fliederstraße K2
Flugplatzstraße A7
Fluneng I4-I3
Föhrenstraße K2
Franz-(F.-)Josef-(J.-)Geiger-Weg B8
Franz-Josef-Strauß-Straße H5; f2-g2
Franzosenweg L11-L10
Frauenstraße G5; e1
Friedrich-(F.-)Staudt-Straße I4
Frühlingstraße G4-G5

Haydnstraße F5; a1
Hengensberger Straße H6-I9
Herrenstraße G5; d1
Hilzstraße H3-I3
Himmelreich F4
Himmelreichstraße G4
Hindenburgstraße
G5-H5; d2-f2
Hirtenstraße A8
Hirzau F4-F5; b1-b2
Hochfeld L10
Hochsteinstraße K2
Hofstetterner Straße K2
Holunderweg K2
Hopfenstraße F5; a1-a2
Hussenweg I6-J5

Im Brunnenhof F5; b1-b2
Inselfriedstraße H3
Irlbacher Straße A7
Irlfeldstraße F5; a1-b1
Isarblick J8
Isarstraße G7-H8
Itzling J2
Itzlinger Weg K3
Ittenbacher Weg K3

Jägerstraße F5-G5; b1-c1
Jahnstraße H4-H5
Jobststraße e1
Johann-Straub-Straße F5
Josef-Kircher-Straße E5-D4
Josef-Schreiner-Straße
F4-F5; b1
Josef-Wallner-Straße I8
Joseph-(J.-)Deutschmann-Weg A8

Kapellenstraße G7
Kapuzinergasse g5
Kapuzinergraben g4
Kellerstraße K2
Kieslingstraße I4
Kinskestraße
Kirschenstraße A8-A9
Klaeißlingstraße I4
Kleinlinglinger Straße K4
Kleinsteinweg I4

Klotzing K4
Kobelsberg J4
Kobstraße F4-G4
Kolpingstraße I6; h3-h4
Königsberger Straße
(Königsb. Str.) I4
Konrad-(K.-)Adenauer-Straße G4-H3
Konstantin-(K.-)Bader-Straße H6-H7
Kräuterstraße G5; d1
Kunststraße L11-M11
Kurt-(K.-)Schumacher-Straße G4

Land-Au H3
Lärchenstraße D7
Lateinschulgasse e4-f4
Lauchkirchenstraße J8
Leebstraße H3-I3
Leimerstraße e2-e3
Leinfeldstraße H4
Leoprechtstein K5
Lindenstraße H5; g2
Lohstraße d2
Ludwig-(L.-)Thoma-Straße F5; a1
Ludwig-Ebner-Straße G4-G5
Luitpoldplatz H6; f3
Lucas-Cranach-Straße J5-J4
Lukasweg G5; c2-d2
Luxenstraße F4-F5

Madererstraße I4-I3
Mainkofen A9-B9
Mainkofener Straße A9-B9
Maria-Ward-Platz g4
Marienstraße A8-B8
Marlenhof K3
Martin-Luther-Straße I6; h3
Max-Peinkofer-Straße
F5; e2
Mettener Straße
E5-D5; a2-b2
Mettenufer G4
Mettenufersstraße G7-G6

Metzgergasse H5-H6; f3-g3
Michael-(M.-)Fischer-Platz H6; f4
Michaelsbucher Straße A9
Mietraching D2
Mietzing K6
Mittelweg I8-I9
Mitterfeldstraße G5; c1-c2
Moosstraße F5
Mühlbergstraße H5
Mühlbogenstraße H5-H4; f1
Mühlenweg I4
Mutterweg C7-D7
Nattermberger Straße B8
Nelkenstraße A8
Neusiedler Straße
F5-G6; b3-e4
Niederkandelbach G1
Nördlicher Stadtgraben
H5-H6; f2-g3
Nürdweg H1
Nürenstraße H6-I6; h3
Nußbergweg G7

Oberdorf K11-L11
Oberdorfer Straße L11
Oberer Mühlbogen J3-J4
Oberer Sommerfeldweg F7
Oberer Stadtplatz H5; f2-f3
Obergasteiner H1-D1
Oberkandelbach G2
Öschelbergweg I6
Ossenstraße F4
Östlicher Stadtgraben
H6; f4-g3
Östliche Zwingergasse
f3-g3
Otto-Denk-Straße G5; c2-d2
Otto-Heiser-Straße C7

Pacellistraße I5-J5
Pandurenweg H6; f4-g4
Papierermühle I4
Pappelweg E6
Parststraße I5; b2
Peter-Bernhard-Mayr-Straße K11-L11
Pater-Fink-Straße I4

Perlasberger Straße
H5-J5; g3-h1
Pfarrgasse H5-g3
Pfeilstraße H4
Pferdemarkt H6; I4
Pfleggasse H6; f3-g3
Plattlinger Straße C7
Poschingerstraße I4
Poststraße H5; e2-f2
Prellingerstraße
(Prell.-str.) H4
Probstei H6; g5
Prüfeninger Straße F4

Quellenweg I8

Radschnatzler F4-G4
Regenstraße F5
Reinprechting K8
Reinprechtinger Straße
K10-K11
Rettenbach A8
Ringstraße C7
Rittsteig I5
Ritzingerstraße G3
Rodenbernstraße F5; a1
Roncalistraße I8
Rönerstraße H3-I3
Rosengasse F3-f4
Rosenstraße G7-G8
Rotmoosweg C7
Ruselbergstraße K3, M2
Ruselhochstraße P0
Russelstraße H4-J4

Salvatorweg B8
Sandnerhofweg C7
Sandweg K7
Sankt-(St.-)Erasmus-Straße J8
Schachinger Weg d2
Scharrerweg H6-I7; g5
Scharrerstraße F5; b2
Schaumlinger Straße H3-H4
Schedlhofstraße J3
Schellenberg E6-E7
Scheidham K8
Scheuering K5

Schiffmeisterweg
(Schiffm.-weg) H7
Schlachthofgasse g3
Schlottberg-straße L10-M10
Schmiedestraße A8
Schrenkstraße I4
Schulstraße K2-K3
Schwaigerbreite G5; b2-c1
Schwarzweg K3-K4
Schwarzacher Straße
K11-L11
Seebach M10
Seeleinstraße B8
Siedlung F7-G7
Siedlungsstraße E6-E7
Silberacker G1-H2
Simmling J6
Simmlinger Weg I6-J6
Sommerstraße C7
Sommerstraße K2
Spitalstraße H6; f5
Spitzweg H5; g2
Sportplatzweg I8
St.-Anna-Weg G7
St.-Florian-Weg b3-c2
St.-Martin-Straße G4
St.-Notker-Straße I4
Stadelweg L11
Stadt-Au H6-I6; g3-h3
Stadtfeldstraße G5-G6; c1
Stanzenbachweg
H6-I6; g4-h4
Stauffendorf A7
Stauffenbergstraße A8
Steinbruchweg I3
Steinfeldstraße C7
Steingasse K2
Steinweg I8-J8
Stephanusweg L10-L11
Stettner Straße H3-I3
Stettnerstraße I5
Tannenstraße K2
Tegelbergstraße G4
Thanholzstraße I8-J8
Thannberg I3
Thannbergstraße H3-I3

Theodor-Eckert-Straße I3-I4
Thomastraße
Thomstein-Steingruber-Straße C7
Trapffeldstraße G7
Trat G3-H3
Troststraße H4
Tulpenstraße B8-B9

Ulerplatz H7
Ulrichsberger Straße H3-I2
Untere Hirmsteinstraße G4
Unterer Anger I5
Unterer Goldbergweg I8
Unterer Sommerfeldweg G8-G7
Unterer Thannberg I3
Unteres Feld G2

Velichengasse H6; e4-f3
Vinzenz-Goller-Straße (V.-G.-Str.) H5; g2
Vogelsangstraße G4

Wacklerstraße I6-I5
Wagnerstraße F4-F5
Waldschmiede H5-H4; f1
Waldschmidtweg I5
Wallnerländer I8
Wallingerstraße b2
Weidenstraße
H6-G5; d3-e3
Weiherweg A7
Weinberg F7
Weingartenstraße K11
Weinstraße H5; g1-g3
Wellnhofenstraße I5-I6
Werftstraße H5; e5-f4
Werner-Hoderer-Weg L10
Werkstraße I4
Westliche Zwingergasse
f3-f4
Westlicher Stadtgraben
H5-H6; f2-f4
Wiesenstraße G6; e3

Xaver-Friedl-Straße b1

Zeglerstraße G4-G5
Zierenstraße I5
Zum Hochholz J5

Schriftleitung:
Dipl.-Ing. (FH) Ralf Schubert
Dipl.-Ing. (FH) Ralf Schubert
Dipl.-Ing. (FH) Ralf Schubert